

MTVolley CAMP 2026

BELLARIA IGEA MARINA - 20 Giugno/2 Luglio

MODULO DI ISCRIZIONE

(Compilare **tutti i campi** in stampatello in modo leggibile)

Cognome

Nome

Nato/a il

Luogo di nascita

Codice Fiscale

Via/Piazza Nr.

Città CAP

Cell

e-mail

Società di provenienza

Scadenza certificato medico

Taglia T-shirt Adulto unisex:

XXL XL L M S XS XXS

In camera con:

.....

Servizi facoltativi:

PULLMAN A/R €85 Andata €65 Ritorno €65

ASSICURAZIONE ANNULLAMENTO €15
(da versare con la caparra)

L'organizzazione si riserva il diritto di sistemare i partecipanti negli alberghi sulla base delle richieste della famiglia, dell'eventuale società di appartenenza, della disponibilità dei posti nelle singole strutture o della priorità acquisita nell'ordine di prenotazione con l'obiettivo di garantire, nel limite del possibile, un'alternanza nell'utilizzo delle strutture alberghiere da parte dei gruppi presenti con noi da anni. Inoltre, una volta eventualmente completate le strutture abitualmente utilizzate, l'organizzazione si riserva, a proprio insindacabile giudizio, il diritto di utilizzare altri Hotels di pari categoria o superiore.



MODALITÀ E TERMINI DI ISCRIZIONE

MODALITÀ

- ☉ Consegna il modulo di iscrizione al tuo allenatore
- ☉ Scaricare il modulo di iscrizione dal sito internet

www.milanoteamvolley.it

e inviare all'indirizzo e-mail:

valentina.nava@milanoteamvolley.it

ALLEGARE (molto importanti):

- ☉ Copia tessera sanitaria
- ☉ Copia certificato di idoneità sportiva
- ☉ Copia ricevuta di versamento

QUOTA DI PARTECIPAZIONE

Master CAMP € 600

CAPARRA

L'iscrizione si intende confermata esclusivamente al versamento della caparra pari a € 350 entro e non oltre il 10 maggio

TERMINI

Saldo al netto della caparra entro il 31 maggio

PAGAMENTO

Il pagamento della caparra e il saldo finale possono essere effettuati tramite:

- ☉ Contanti
- ☉ Bonifico bancario intestato a: **A.S.D. MILANO TEAM VOLLEY 66**
IBAN: IT33V0623001633000015269012
Causale: Iscrizione MTVolley Camp 2026 + Nome completo Atleta

INFO

☉ **Valentina Nava: 338 8685064**
valentina.nava@milanoteamvolley.it

☉ **Danilo Guffanti: 392 4953256**
danilo.guffanti@milanoteamvolley.it

MTVolley CAMP 2026

Bellaria Igea Marina
20 Giugno/2 Luglio

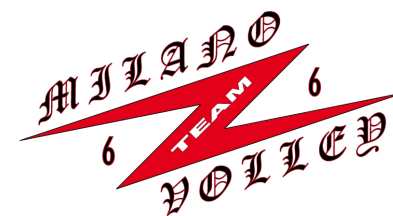

GUFFANTI GROUP
&
PARTNERS S.r.l.

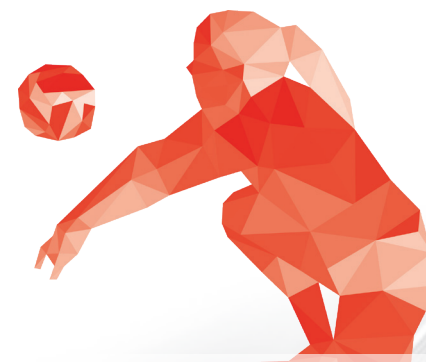

MT Volley CAMP 2026

GIORNATA TIPO

- 8.00 - Sveglia
- 8.30 - Colazione e riunione
- 9.30 - Attività in spiaggia
- 12.15 - Rientro e tempo libero in hotel
- 12.45 - Pranzo
- 13.30 - Riposo in Hotel
- 15.30 - Attività in palestra
- 19.00 - Doccia
- 20.00 - Cena
- 21.00 - Tempo libero o serata organizzata
- 22.00 - Tutti in camera
- 22.30 - Luci spente...Buonanotte!

Tutti i partecipanti saranno seguiti costantemente da uno staff tecnico altamente specializzato per la pallavolo di alto livello e del settore giovanile, in possesso di Diploma ISEF o Laurea in Scienze Motorie. Parteciperà anche Giulia Patasce, banda che gioca nel campionato Serie A.

La quota di iscrizione comprende:

- Hotel a tre stelle con camere dotate di telefono, TV e bagno privato
- Pensione completa (acqua ai pasti), menù a 2 scelte
- Utilizzo della palestra
- Utilizzo delle strutture in spiaggia
- Accesso a campi da beach-volley riservati
- Escursione ad Atlantica
- Serate organizzate
- Torneo finale + nutella party
- Copertura assicurativa antinfortuni e RC
- Assistenza di istruttori qualificati
- Materiale MTVolley Camp 2026

Servizi facoltativi NON compresi:

- Trasporto con pullman GT privato per un minimo di 20 persone
- *A/R € 85 - solo A o solo R € 65
- Assicurazione sull'annullamento (€ 15): in caso di ritiro entro e non oltre 72 ore dalla data di inizio del MTVolley Camp 2026 verrà rimborsato l'importo versato al netto della caparra. (valida esclusivamente se versati contestualmente alla caparra)

PREZZI SPECIALI PER SOCIETÀ E GRUPPI

* La tariffa del pullman potrà subire variazioni in base a eventuali modifiche dei costi di trasporto



Master CAMP

Settimana full-immersion di specializzazione per lavorare sul proprio miglioramento, divertendosi.
Settimana dal 20 giugno al 26 giugno ragazzi nati dal 2013 al 2018. Settimana dal 26 giugno al 2 luglio ragazzi nati dal 2012 al 2008.

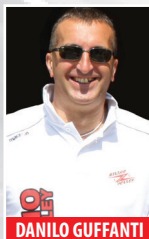

DANILO GUFFANTI



VALENTINA NAVA

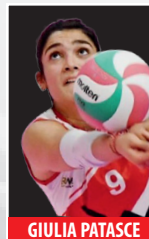

GIULIA PATASCE



MT Volley CAMP 2026



BELLARIA IGEA MARINA - 20 Giugno/2 Luglio MODULO DI ISCRIZIONE

- 1) MODALITÀ:** MTVolley Camp si svolge dal 20 Giugno al 2 Luglio 2026 a Bellaria Igea Marina con le modalità indicate su questa informativa.
- 2) ISCRIZIONI:** Per l'iscrizione sono necessari: modulo di iscrizione, caparra, copia certificato di idoneità sportiva, copia tessera sanitaria.
- 3) QUOTA PARTECIPAZIONE:** è indicata nel programma ed è comprensiva della caparra e si intende singola. NON comprende gli extra di natura personale, le telefonate e tutto quanto non esplicitamente indicato come compreso in questa informativa.
- 4) CAPARRA:** è compresa nella quota e si intende a persona. Viene comunque trattenuta in caso di rinuncia.
- 5) PARTENZA:** gli iscritti dovranno presentarsi nel luogo e all'ora comunicati dalla direzione organizzativa tramite telefono, posta elettronica e/o posta.
- 6) SISTEMAZIONE:** i partecipanti saranno alloggiati nelle strutture, comunicate in seguito, che saranno dotate di tutti i servizi previsti presso le quali saranno tenute le lezioni teoriche mentre per le lezioni pratiche avranno luogo nelle strutture attrezzate all'aperto, sulla spiaggia o in palestra.
- 7) PARTECIPANTI:** gli iscritti verranno suddivisi in gruppi secondo età e le capacità valutate dalla Direzione Tecnica.
- 8) RIMBORSI:** Se un partecipante rinuncia, ha diritto al rimborso delle somme versate al netto della caparra, che viene comunque trattenuta se tale comunicazione avviene entro 30gg dalla data di partenza (fatto salvo quanto riportato in "assicurazione contro l'annullamento"). Nessun rimborso viene accordato a chi: si ritira a meno di 30 gg della partenza, durante lo svolgimento del MTVolley Camp non è in possesso dell'idoneità fisica o viene espulso dal MTVolley Camp.
- 9) DISCIPLINA:** ogni seria violazione alle regole del MTVolley Camp, così come danneggiare le strutture sportive e ricettive, il mancato rispetto agli istruttori e assistenti, il comportamento irrispettoso sia durante lo svolgimento delle lezioni sia nelle ore di tempo libero comporta l'immediata espulsione dell'interessato, che dovrà rispedire dei danni eventualmente arrecati.
- 10) ANNULLAMENTO:** l'organizzazione si riserva di annullare il MTVolley Camp in qualsiasi momento senza che da ciò derivi altro suo obbligo di quello della tempestiva comunicazione agli interessati con restituzione delle somme versate.
- 11) MODIFICHE:** l'organizzazione si riserva di apportare modifiche al programma se particolari circostanze lo richiedessero.
- 12) COMPETENZA:** per eventuali controversie legali è competente esclusivamente il Foro di Milano.
- 13) ASSICURAZIONE:** l'organizzazione è responsabile solo ed esclusivamente nei termini previsti dalla polizza assicurativa stipulata con
- 14)** La partecipazione al MTVolley Camp presuppone l'iscrizione all'Associazione Sportiva Dilettantistica Milano Team Volley 66. La domanda di iscrizione viene posta in essere con la semplice sottoscrizione del presente modulo. La quota associativa per l'anno 2026 risulta già compresa nella quota di partecipazione al MTVolley Camp.
- 15)** Alla sottoscrizione del presente modulo consegue l'autorizzazione al trattamento personale dei dati personali in esso contenuti, ai sensi dell'art. 10 della legge 675/1996.
Nel caso in cui non si volesse consentire all'autorizzazione dei suddetti dati personali, è sufficiente barrare la seguente casella: NO

Il sottoscritto
in qualità di genitore dell'atleta
dichiara di aver letto, approvato ed accettato il Regolamento del MTVolley Camp 2026 contenuto in questa informativa e, in modo particolare, gli articoli 9, 10, 11, 12, 13, 14, 15.

